



Informasjon om Skrim KIWI BAMA-Cup 2024

Cupen spilles i Skrim Idrettspark med 3 flotte kunstgressbaner og en innendørs hall med kunstgress. Alle årsklasser spiller i utgangspunktet sine kamper lørdag 7. september (9er kampene for G/J 12 år kan bli flyttet til søndag 8. september).

Oppmøte

Alle lag må møte i sekretariat for registrering av ankomst og levering av spillerliste. Oppmøte senest 30 minutt før første kamp. Sekretariat er plassert på øvre platå, i området ved bommen. Adresse: Skrim Idrettspark, Fleischers vei 12, 3615 Kongsberg. Se vedlagt kartutsnitt.

Spillerliste

Alle lag må fylle inn lagets navn, navn på spillere og trener/lagledelse. Denne listen må leveres ferdig utfylt i sekretariatet ved ankomst og registrering. Mal for spillerliste ligger vedlagt.

Parkering

Parkering koster 50 kr. Dette kan betales på forhånd med Vipps (Skrim KIWI BAMA Cup - #532300) Vi oppfordrer alle til å være tidlig ute og ha god tid. Parkering organiseres i tilknytning til skoler og nærområdet. Man må påregne å gå maksimalt 800 meter. Vedlagt ligger en skisse som viser alternativene.

Kampoppsett

Kampoppsettet og eventuelle oppdateringer vil kun bli lagt ut på: <https://skrimkiwibamacup.cups.nu/> (Endringer kan forekomme frem mot cup-start, så det er viktig å sjekke siden.)

Facebook / Instagram

<https://www.facebook.com/skrimcup>
<https://www.instagram.com/ilskrim.fotball/> Del gjerne bilder med emneknagg [#skrimcup](https://www.instagram.com/skrimcup)

Premiering

Alle spillere vil bli premiert og premieutdeling vil foregå like etter at lagets siste kamp er spilt.

Dommere

Dommerne som dømmer kamper i cupen er fra klubbens yngre lag, (13 år og oppover). De er godt skolerte, men det kan hende de tar avgjørelser som du er uenig i. Vi ber likevel om at dere (spillere, trenere og foreldre) behandler dommerne med respekt og gjerne forteller dem at de har gjort en god innsats.

Kiosk/Beverting

Det blir etablert kiosksalg på flere steder, med mulighet for varm mat. Vi har et sunt og godt utvalg i kiosker. Det vil deles ut gratis smaksprøver fra KIWI BAMA.

Fasiliteter

Toaletter er lokalisert på toppen av anlegget, i Klubbhuset og ev. i Skrimhallen. Det er vannpost ved anlegget for å fylle flasker underveis. Dersom noen vil etablere seg med telt så er det bare å ta kontakt i sekretariatet for anvisning av sted.

Eat Move Sleep camp

Cupen har en egen **Eat Move Sleep** camp med egne premier!

Turneringsregler

Se vedlagte turneringsregler

Turneringsregler – Skrim KIWI BAMA Cup:

Turneringen spilles generelt etter NFFs spilleregler i barnefotballen:

[Spilleregler - barnefotball \(6-12 år\)](#)

Følgende spillformer gjelder

G/J 7 år:	3'er fotball
G/J 8-9 år:	5'er fotball
G/J 10-11 år:	7'er fotball
G/J 12 år:	9'er fotball

Kaplengde

3'er fotball:	2x10 min med 1 min pause
5'er fotball:	2x12 min med 1 min pause
7'er fotball:	2x17 min med 1 min pause
9'er fotball:	2x20 min med 1 min pause

Rammer rundt kampene/Fair Play

Fair Play-hilsen gjennomføres før og etter kamp.

Vi ber alle lag være til stede på banen de skal spille på straks etter Fair Play-hilsen fra foregående kamp.

Laget som står oppført som bortelag bruker vester ved draktlikhet. Det vil være vester tilgjengelig på hver bane.

Publikum oppfordres til å finne sin plass på motsatt side av trenere/lagledere/spillere.

Vis god oppførsel, trenervett og foreldrevett - og gjør dommeren god!

Pressfri sone, ekstra spiller

3'er: Ingen pressfri sone, ekstra spiller inn ved 4 mål forskjell og ny ved 8 mål forskjell, etc.

5'er: Egen banehalvdel er pressfri sone, ekstra spiller inn ved 4 mål forskjell og ny ved 8 mål forskjell, etc.

7'er: Pressfri sone til midt på egen banehalvdel, ekstra spiller inn ved 4 mål forskjell og ny ved 8 mål forskjell, etc.

Når ballen settes i gang fra målvakt skal motstanderlaget trekke seg bak presslinjen.

Man kan bevege seg over presslinjen først når motspiller har mottatt ballen fra målvakten.

12-års klassene – 9'er på tvers:

- Offside
- Ikke utvisninger
- Pressfri sone og ekstra spiller praktiseres ikke
- Motspillers avstand ved dødball = 9,15 meter
- Tilbakespills-regel håndheves med lempe
- Straffespark tas fra 8m
- Målspark: Ballen skal ligge i ro, hvor som helst innenfor straffesparkfeltet

Moro

Fotball er gøy! Ekstra artig er det å score mål, og da er det selvsagt lov å feire, både på banen og på sidelinja. Det er selvfølgelig lov å klappe for motstanderlagets prestasjoner også.

For eventuelle spørsmål, kontakt sekretariatet, eventuelt:

Anders Hovde, e-post: cup@ilskrim.no, tlf: 95 88 55 05

Spillerliste – Skrim KIWI BAMA Cup:

Klubb:	Alder:
Lagets navn:	Kjønn:
Lagleder:	Tlf:
Trener:	Tlf:

NR.	Spillernavn:
1	
2	
3	
4	
5	
6	
7	
8	
9	
10	
11	
12	
13	
14	
15	

Skrim Idrettspark: Fleischers vei 12, 3615 Kongsberg, GPS: 59°37'41.4"N 9°38'59.8"E

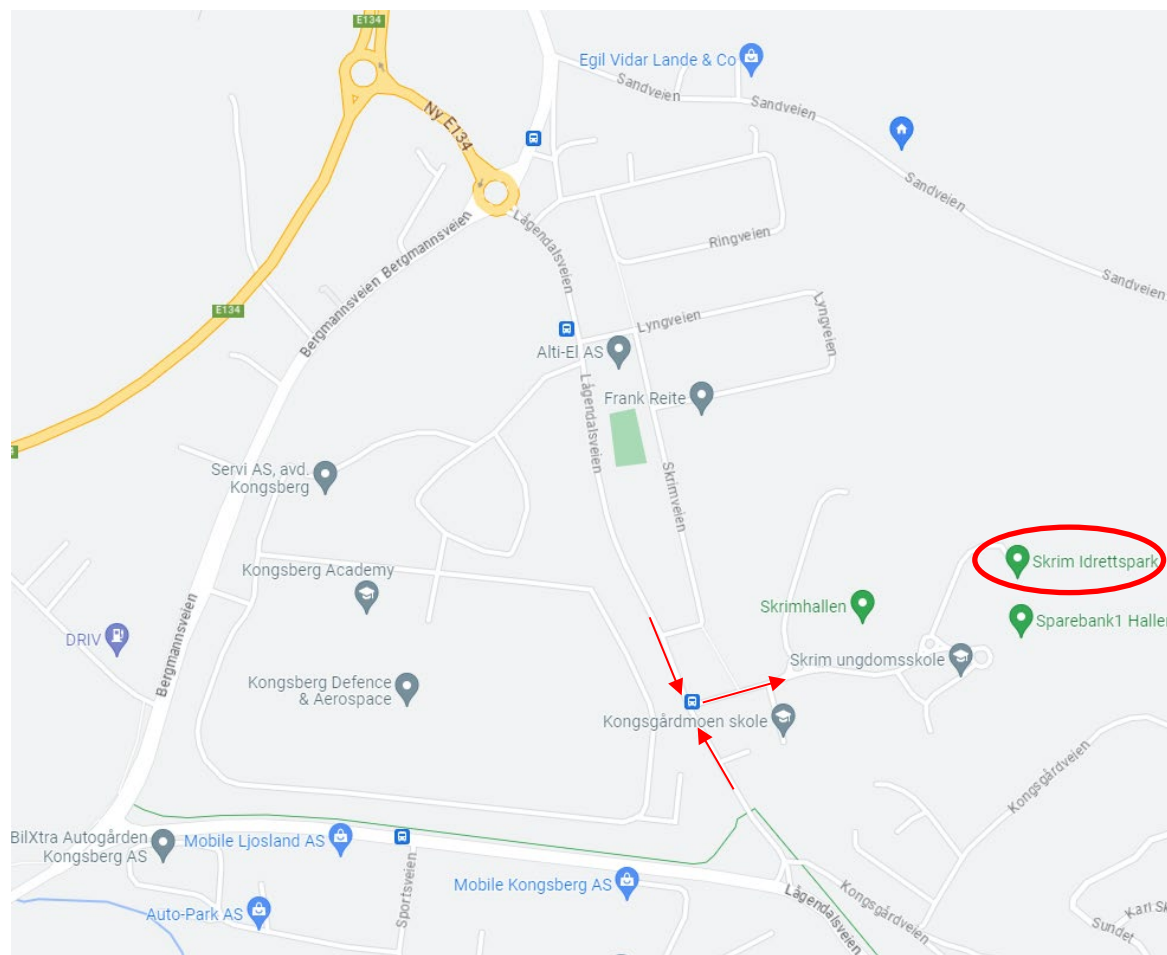
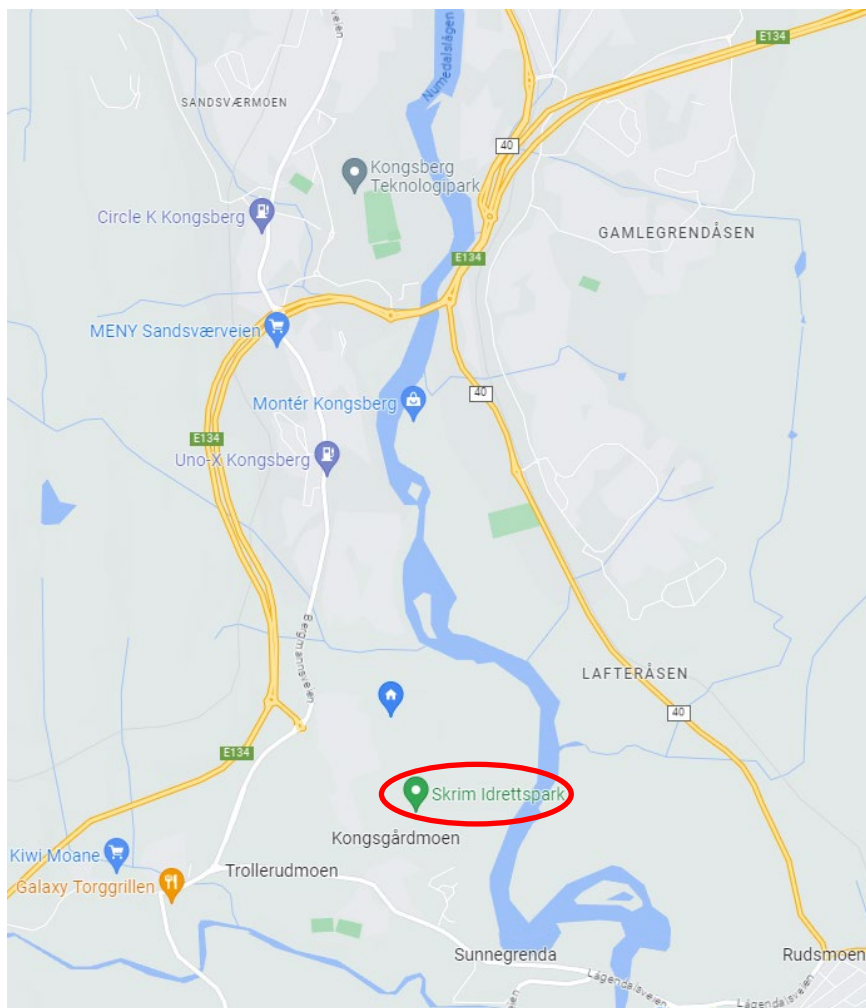

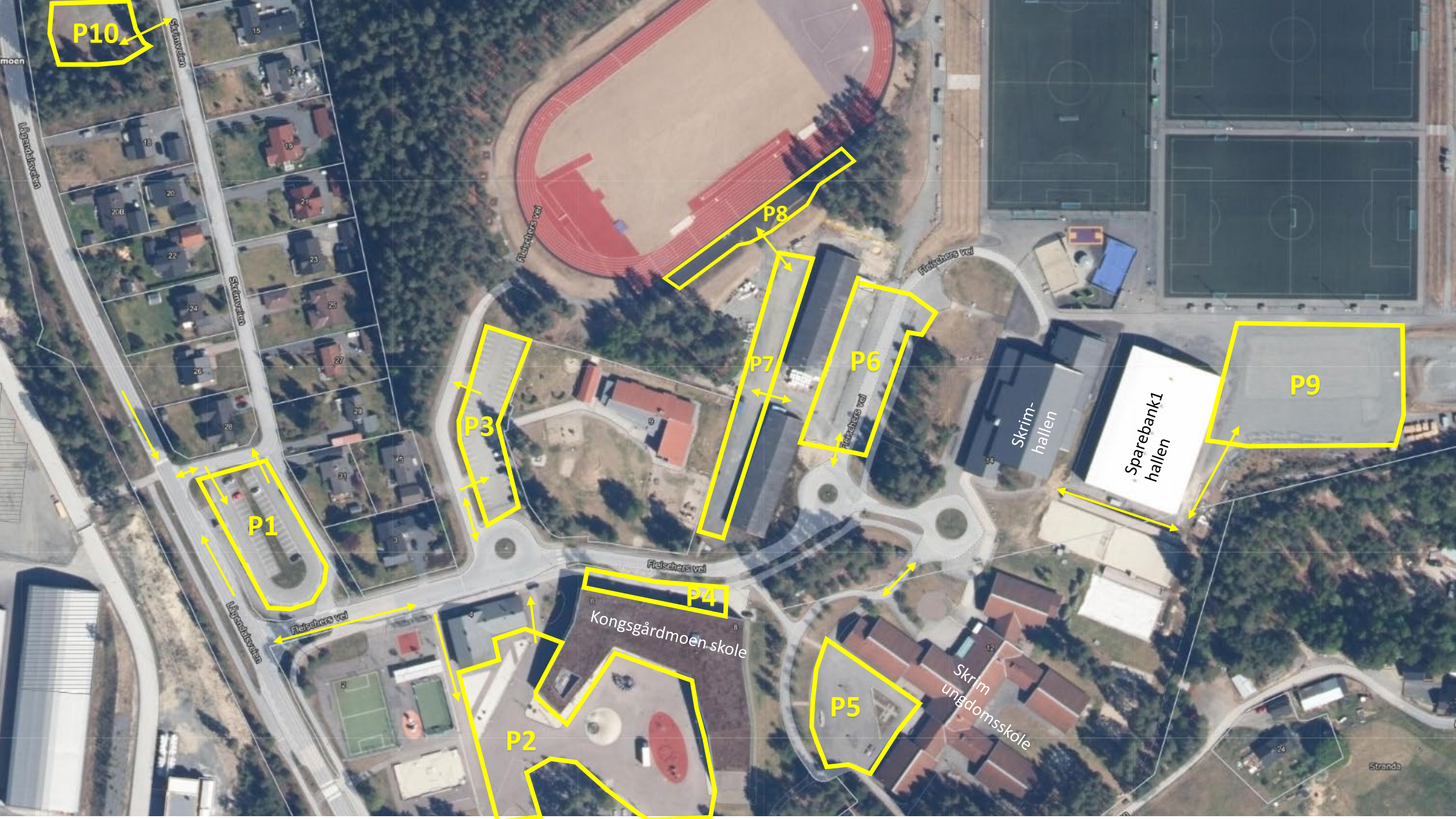

P10

P8

P7

P6

P9

P3

P1

P4

P5

P2

Skrim-
hallen

Sparebank1
hallen

Kongsgårdmoen skole

Skrim
ungdomsskole

Skrimveien

Skrimveien

Fletchers vei

Fletchers vei

Fletchers vei

Fletchers vei

Låglandsveien

Stranda

LØRDAG

**KIWI
BAMA-
CUP**

SKRIM

KIWI mini pris NFF bama

Deltager-
telt



Premie-
utdeling/
Sekreteriat



7-4

LØRDAG

**KIWI
BAMA-
CUP**

SKRIM

KIWI mini pris



bama

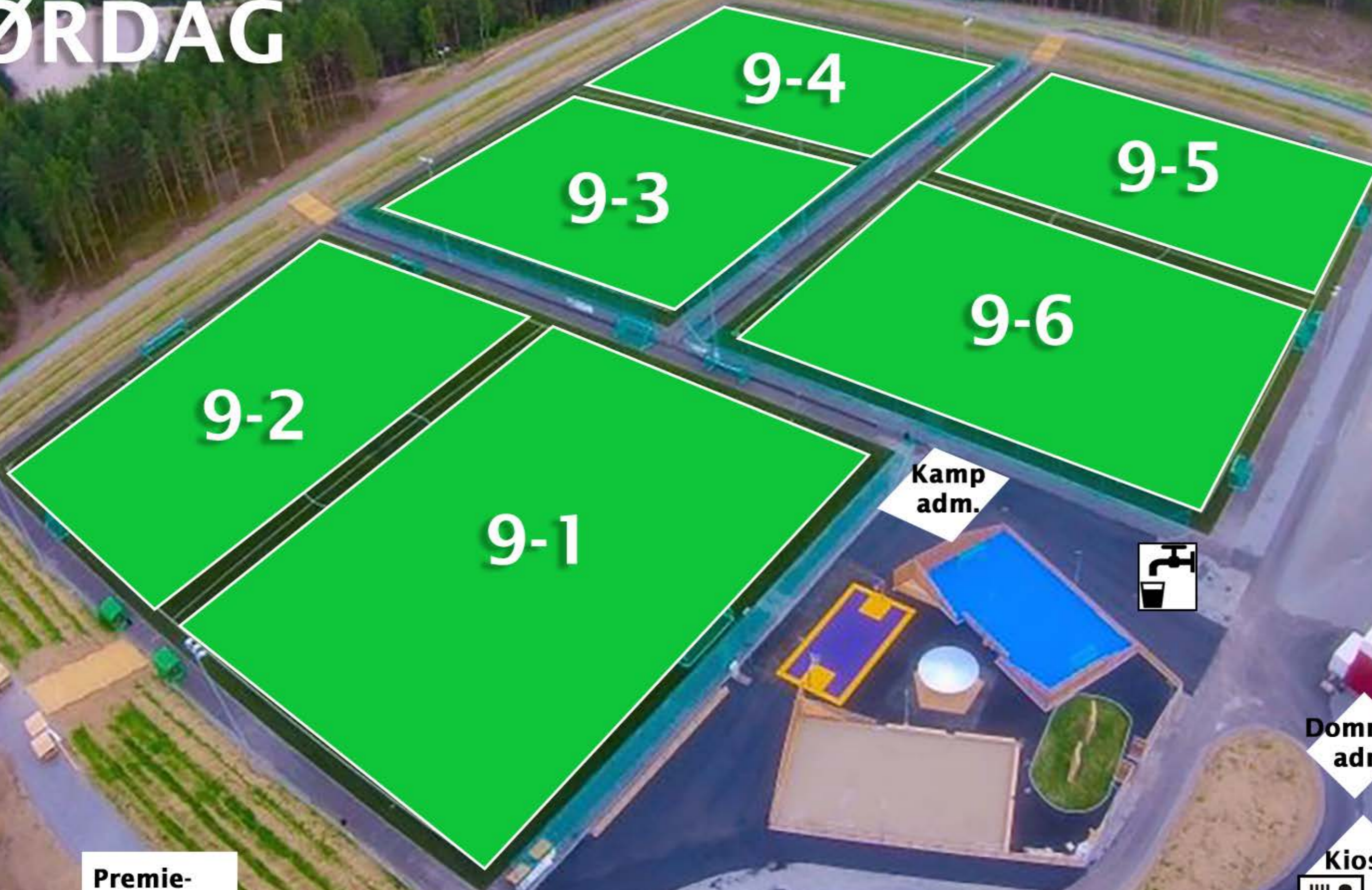

Premie-
utdeling/
Sekreteriat



Dommer
adm.

Kiosk

Deltager-
telt